

令和2年12月 8日

1年生 保護者の皆さんへ

奈良市立京西中学校
校長 山田 義彦

脊柱側弯検査(スコリオマップ撮影)について

今年度よりモアレ撮影検査からスコリオマップ(3Dカメラによる画像)撮影検査になります。このことについて、下記の通り実施しますので、よろしくお願い致します。

記

日時 12月15日(火) 9:00～

場所 保健室

- 服装 ・体操服で登校し(寒い場合は上に制服・防寒着を着用)検査時は上半身はだか(更衣スペース内で脱衣)になります。
- ・髪の毛が長い生徒は、背部が髪の毛で隠れないように左右に束ねて登校するか、髪の毛用のゴムを持参してください。
 - ・3限終了後に制服に更衣しますので、制服を持参させてください。

検査目的と方法 裏面をご覧ください。

★結果については、再検査の必要な場合にのみ連絡させていただきます。

★当日欠席の場合は、奈良市総合医療検査センターへ保護者同伴で受診をお願いすることになりますのでご了承ください。

奈良市総合医療検査センター メディカルなら

日程 1月15日(金)19日(火)21日(木)

時間 13:30～15:30

脊柱側弯検査の目的

人間の身体は背骨（脊柱）が緩やかなS字型を形成してバランスよく身体を支えています。この形が崩れ左右（側方）に曲ってしまうものを脊柱側弯症といいます。脊柱側弯症の多く（80～85%）は原因不明で思春期に発症する特発性側弯症と呼ばれ、予防するための手段や方法はありません。そのため、小学5年生と中学1年生で実施される脊柱側弯検査が重要となり、側弯症を早期発見して、適切な治療をして進行を防ぐことが必要となります。

スコリオマップ撮影方法

【撮影の姿勢】

- ① 体の正面で手のひらを軽く合わせて立ちます。
- ② 手のひらを合わせたまま前かがみになって頭を下げます。



- ③ ②の状態のまま、上から撮影（測定）します。（姿勢が決まれば測定時間は数秒です）

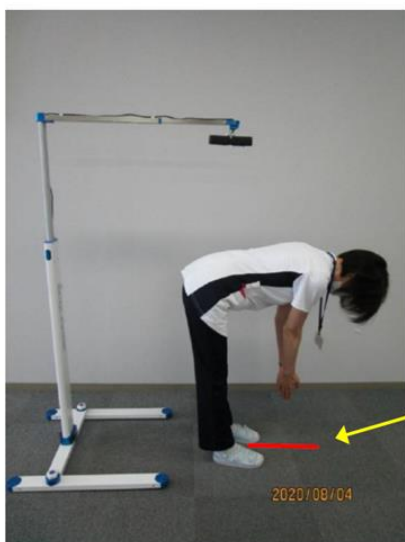

※前屈した際には、「腕はまっすぐ下へ、
頭は自分のおへそを見るイメージで」

